ÚPLNÉ ZNĚNÍ ÚZEMNÍHO PLÁNU NÁMĚŠŤ NAD OSLAVOU PO ZMĚNĚ Č.2

HLAVNÍ VÝKRES

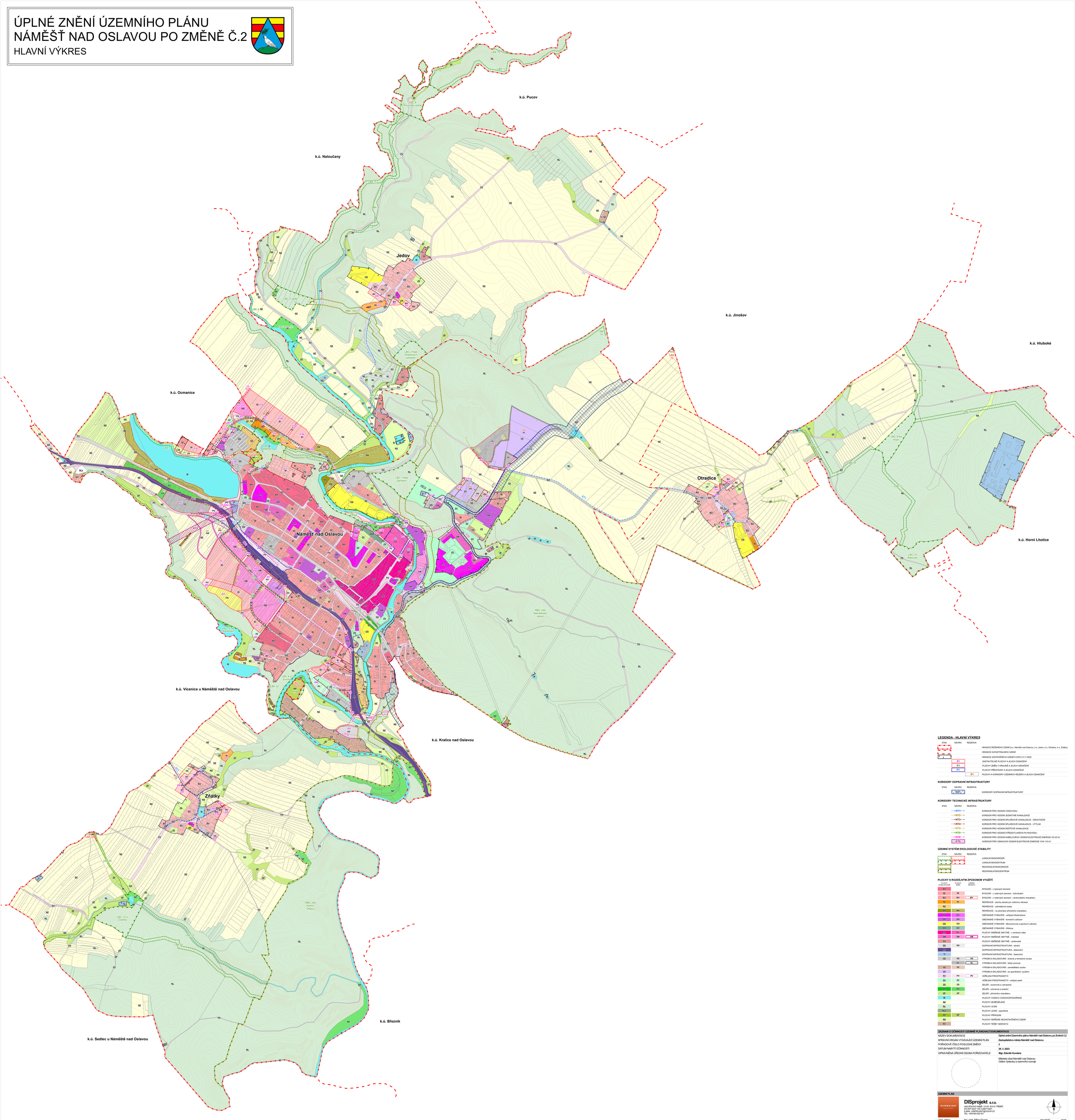

LEGENDA - HLAVNÍ VÝKRES

STAV	NÁVRH	REZERVA	
			HRANICE ŘEŠENÉHO ÚZEMÍ (k.ú. Náměšť nad Oslavou, k.ú. Jedov, k.ú. Otradice, k.ú. Znátky)
			HRANICE KATASTRÁLNÍHO ÚZEMÍ
			HRANICE ZASTAVĚNÉHO ÚZEMÍ K DATU 31.7.2022
	Z1		ZASTAVITELNÉ PLOCHY A JEJICH OZNAČENÍ
	K1		PLOCHY ZMĚN V KRAJINĚ A JEJICH OZNAČENÍ
	P1		PLOCHY PŘESTAVBY A JEJICH OZNAČENÍ
		R1	PLOCHY A KORIDORY ÚZEMNÍCH REZERV A JEJICH OZNAČENÍ

KORIDORY DOPRAVNÍ INFRASTRUKTURY

STAV	NÁVRH	REZERVA	
	KD1		KORIDORY DOPRAVNÍ INFRASTRUKTURY

KORIDORY TECHNICKÉ INFRASTRUKTURY

STAV	NÁVRH	REZERVA	
	KT1		KORIDOR PRO VEDENÍ VODOVODU
	KT2		KORIDOR PRO VEDENÍ JEDNOTNÉ KANALIZACE
	KT3		KORIDOR PRO VEDENÍ SPLAŠKOVÉ KANALIZACE - GRAVITAČNÍ
	KT4		KORIDOR PRO VEDENÍ SPLAŠKOVÉ KANALIZACE - VÝTLAK
	KT5		KORIDOR PRO VEDENÍ DEŠŤOVÉ KANALIZACE
	KT6		KORIDOR PRO VEDENÍ STŘEDOTLAKÉHO PLYNOVODU
	KT8		KORIDOR PRO VEDENÍ KABELOVÉHO VEDENÍ ELEKTRICKÉ ENERGIE VN 22 kV
	KT9		KORIDOR PRO VENKOVNÍ VEDENÍ ELEKTRICKÉ ENERGIE V/N 110 kV

ÚZEMNÍ SYSTÉM EKOLOGICKÉ STABILITY

STAV	NÁVRH	REZERVA	
			LOKÁLNÍ BIOKORIDOR
			LOKÁLNÍ BIOCENTRUM
			REGIONÁLNÍ BIOKORIDOR
			REGIONÁLNÍ BIOCENTRUM

PLOCHY S ROZDÍLNÝM ZPŮSOBEM VYUŽITÍ

PLOCHY STABILIZOVANÉ	PLOCHY ZMĚN	ÚZEMNÍ REZERVY	
BH			BYDLENÍ - v bytových domech
BI	BI		BYDLENÍ - v rodinných domech - individuální
BV	BV	BV	BYDLENÍ - v rodinných domech - venkovského charakteru
RI	RI		REKREACE - plochy staveb pro rodinnou rekreaci
RZ			REKREACE - zahrádkové osady
RN	RN		REKREACE - na plochách přírodního charakteru
OV	OV		OBČANSKÉ VYBAVENÍ - veřejná infrastruktura
OK	OK		OBČANSKÉ VYBAVENÍ - komerční zařízení
OS	OS		OBČANSKÉ VYBAVENÍ - tělovýchovná a sportovní zařízení
OH	OH		OBČANSKÉ VYBAVENÍ - hřbitovy
SC	SC		PLOCHY SMÍŠENÉ OBYTNÉ - v centrech měst
SM	SM	SM	PLOCHY SMÍŠENÉ OBYTNÉ - městské
SV			PLOCHY SMÍŠENÉ OBYTNÉ - venkovské
DS	DS		DOPRAVNÍ INFRASTRUKTURA - silniční
DZ			DOPRAVNÍ INFRASTRUKTURA - železniční
TI			DOPRAVNÍ INFRASTRUKTURA - železniční
VD	VD	VD	VÝROBA A SKLADOVÁNÍ - drobná a řemeslná výroba
VL	VL	VL	VÝROBA A SKLADOVÁNÍ - lehký průmysl
VZ	VZ		VÝROBA A SKLADOVÁNÍ - zemědělská výroba
VX			VÝROBA A SKLADOVÁNÍ - se specifickým využitím
PV	PV	PV	VEŘEJNÁ PROSTRANSTVÍ
ZV	ZV		VEŘEJNÁ PROSTRANSTVÍ - veřejná zeleň
ZS	ZS		ZELEŇ - soukromá a vyhrazená
ZO	ZO		ZELEŇ - ochranná a izolační
ZP	ZP		ZELEŇ - přírodního charakteru
W			PLOCHY VODNÍ A VODOHOSPODÁŘSKÉ
NZ			PLOCHY ZEMĚDĚLSKÉ
NL			PLOCHY LESNÍ
NLS			PLOCHY LESNÍ - specifické
NP	NP		PLOCHY PŘÍRODNÍ
NS			PLOCHY SMÍŠENÉ NEZASTAVĚNÉHO ÚZEMÍ
NT			PLOCHY TĚŽBY NEROSTŮ

ZÁZNAM O ÚČINNOSTI ÚZEMNĚ PLÁNOVACÍ DOKUMENTACE

NÁZEV DOKUMENTACE	**Úplné znění Územního plánu Náměšť nad Oslavou po Změně č.2**
SPRÁVNÍ ORGÁN VYDÁVAJÍCÍ ÚZEMNÍ PLÁN	**Zastupitelstvo města Náměšť nad Oslavou**
POŘADOVÉ ČÍSLO POSLEDNÍ ZMĚNY	**2**
DATUM NABYTÍ ÚČINNOSTI	**29. 3. 2023**
OPRÁVNĚNÁ ÚŘEDNÍ OSOBA POŘIZOVATELE	**Mgr. Zdeněk Kundera** Městský úřad Náměšť nad Oslavou Odbor výstavby a územního rozvoje

ÚZEMNÍ PLÁN

DISPROJEKT s.r.o.
HAVLÍČKOVO NÁBŘ. 131/37, 674 01 TŘEBÍČ
IČO 60716027 DIČ CZ60716027
E-MAIL: DISPROJEKT@VOLNY.CZ
TEL: +420 603 522 331

VED. PROJ.	Ing. arch. Milan Grygar	STUPEŇ	ÚOP
ZODP. PROJ.	Ing. Lukáš Petr	DATUM	03/2023
KRESLIL:	Ing. Lukáš Petr, Bc. Jan Grygar, Magdaléna Křivánková	Č. ZAK.	10/2022
OBJEDNATEL:	Město Náměšť nad Oslavou	MĚŘÍTKO	1 : 5000
POŘIZOVATEL:	Městský úřad Náměšť nad Oslavou, OVÚR		
AKCE:	**Úplné znění Územního plánu Náměšť nad Oslavou po Změně č.2**		
VÝKRES:	**Hlavní výkres**	Č. VÝKRESU	**2**